

1. melléklet a 114/2013. (IV. 16.) Korm. rendelethez

**Javaslat az
Erdősi Lajosné sz. Kiszlinger Mária naiv festő munkássága
települési értéktárba történő felvételéhez**



Készítette:

Kiss Albertné

..... (aláírás)
Németbánya, 2018 március 8

(P. H.)

I.

A JAVASLATTEVŐ ADATAI

1. A javaslatot benyújtó (személy/intézmény/szervezet/vállalkozás) neve:
Kiss Albertné
2. A javaslatot benyújtó személy vagy a kapcsolattartó személy adatai:
Név: Kiss Albertné
Levelezési cím: Németbánya, Kossuth Lajos u. 39.
Telefonszám: 89/350-019
E-mail cím: kberci39@gmail.com

II. A NEMZETI ÉRTÉK ADATAI

1. nemzeti érték megnevezése: **Erdősi Lajosné sz. Kiszlinger Mária naiv festő munkássága**
2. A nemzeti érték szakterületenkénti kategóriák szerinti besorolása
 agrár- és élelmiszergazdaság egészség és életmód épített környezet
 ipari és műszaki megoldások **kulturális örökség** sport
 természeti környezet turizmus és vendéglátás
3. A nemzeti érték fellelhetőségének helye: 2 db festmény: Németbánya Faluház
Pápa, Rohonczy utca 14, a festő lakhelye
4. Értéktár megnevezése, amelybe a nemzeti érték felvételét kezdeményezik
 települési tájegységi megyei külföldi magyarság
5. **A nemzeti érték rövid, szöveges bemutatása, egyedi jellemzőinek és történetének leírása**
Erdősi Lajosné, Kiszlinger Mária Németbányán született 1947. március 1.-én. Szülei Kiszlinger Ferenc földműves és Venczel Rozália. Elemi iskoláit Németbányán végezte összevont iskolában. Utána gyors és gépiró iskolába járt. 17 éves volt, amikor szüleivel és húgával, Margittal Ajkarendekre költöztek. Itt kötött házasságot Erdősi Lajossal, házasságukból két fiúgyermek született, 1970-ben Ferenc, 1973-ban Lajos.
Húsz évvel ezelőtt óriási trauma érte, férje öngyilkos lett, ennek hatására kezdett festeni. Tájképeket, virágcsendéleteket festett vízfestékekkel és olajjal. Fia 7 évvel ezelőtti öngyilkossága már bénítólag hatott festészetére, egyre kevesebb mű került ki keze alól.
Tehetsége volt az előadó művészethez is, verseket is mondott, saját verseket is, főleg nyugdíjas társai előtt. Az Ajkarendeki Nyugdíjas Klub vezetője javasolta neki, hogy fejlessze magát, illetve festészetét, ezért jelentkezett az Ajkai Képzőművész Egyesületbe és ott sajátította el a szükséges technikákat. 2003-ban közös kiállítása volt szülőfalujában Németbányán Dr. Vizer Miklós tűzzománc készítő művésszel együtt, a kiállításról a Magyarországi Németek Unser Bildschirm c. műsora interjút készített vele (Az interjú megtalálható a település digitális értéktárában. Sajnos otthonában is már csak 10-15 képe fellelhető, mert képeit kiállításai alkalmával elajándékozta.)
2002-ben az Ajkai Képzőművész Egyesület kiállításán kapott elismerő oklevelet kiállított festményeiért.
2005-ben a Nyugdíjasok és Idősek „Életet az éveknek” Országos Szövetsége díszoklevéllel jutalmazta Budapesten a Népművészeti és Kézműves alkotók V. Országos kiállításán való eredményes szereplését. (Az oklevelek a mellékletben)

6. Indoklás az értéktárba történő felvétel mellett

A naív művész tevékenységében értékelendő, hogy őstehetség, aki nem tanulta a festészetet, mégis figyelemre méltó képeket alkotott. Erdősiné Kiszlinger Mária képeiben az őszinteség, a természet-szeretet, a szépre való törekvés tükröződik. Több képe szakmailag is jól megoldott, mint pl.: Elhagyott parasztház I-II.

7. A nemzeti értékkel kapcsolatos információt megjelenítő források listája (bibliográfia, honlapok, multimédiás források)

A festő 2 képe (Németbányai amerikai kereszt és az egyik Virágcsendélet a németbányai faluházban megtalálható, a többi lakóhelyén.

A festőnővel az Unser Bildschirm által- németbányai kiállításakor készült interjú a digitális értéktárban megtalálható.

8. A nemzeti érték hivatalos weboldalának címe:

III.

MELLÉKLETEK

1. Az értéktárba felvételre javasolt nemzeti érték fényképe vagy audiovizuális-dokumentációja



A festő szülőháza. 2017-ben lebontották.



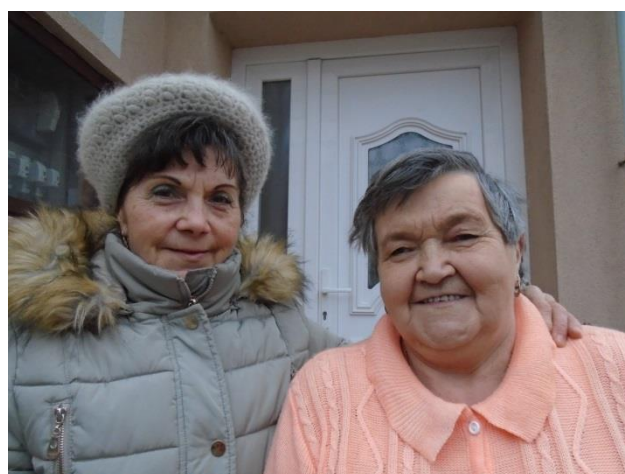

Felül szüleivel és kishúgával.

Esküvő előtt és után.

Egy kiállítás megnyitón Horváth Károly irodalomrörténéssel. Alul 2018-ban 71 évesen Húgával



Virágcsendéletek



Virágcsendéletek



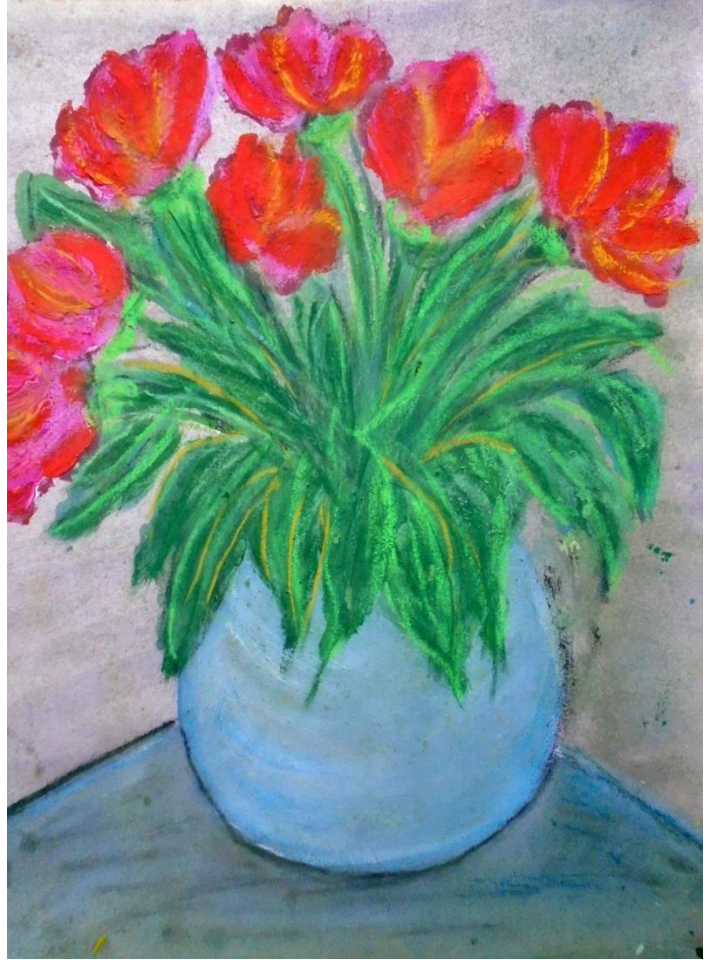

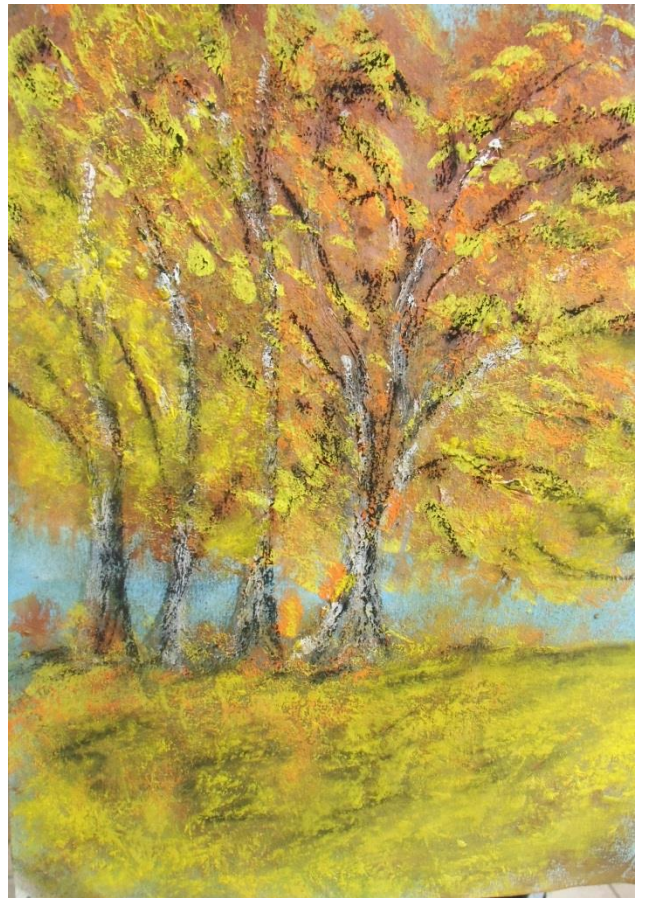
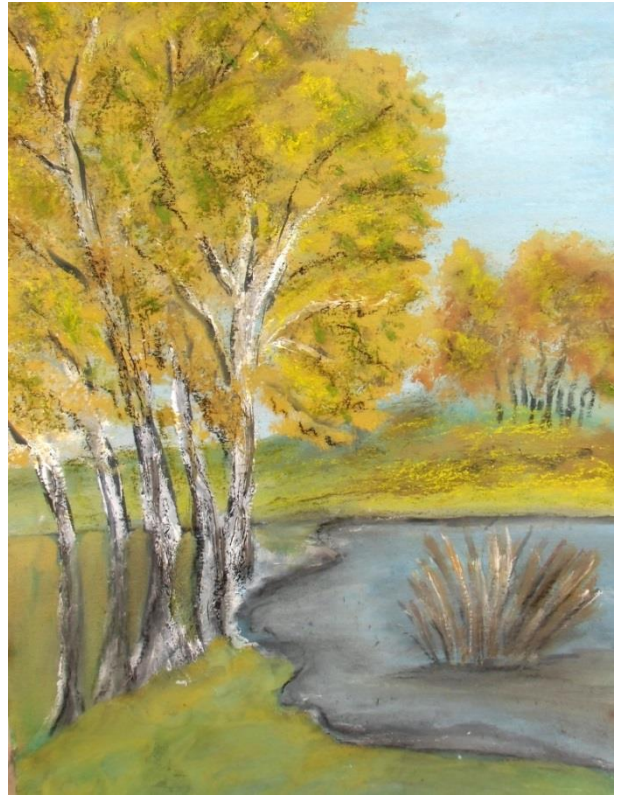

Őzi képek









Elhagyott parasztház 1997



A németbányai „Amerikás kereszt”

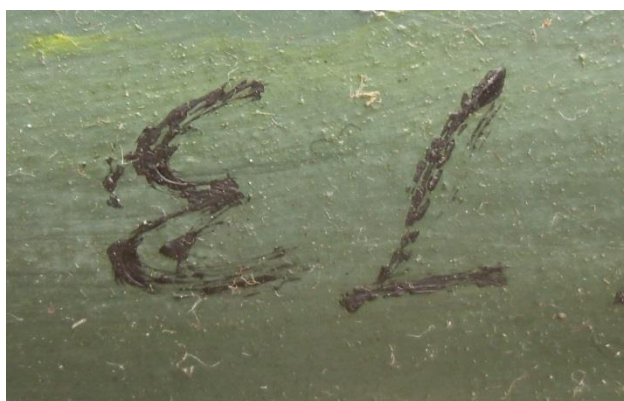

A festő szignói



NYUGDÍJASKLUBOK ÉS IDŐSEK
„ÉLETET AZ ÉVEKNEK”
ORSZÁGOS SZÖVETSÉGE

DÍSZOKLEVÉL

ERDŐSI LAJOSNÉ

.....
részére

**A NÉPMŰVÉSZETI ÉS KÉZMŰVES ALKOTÓK
V. ORSZÁGOS KIÁLLÍTÁSÁN VALÓ
RÉSZVÉTELE
ELISMERÉSEKÉNT**

Budapest, 2005. június 7-9.

Kriszán Sándorné
Kriszán Sándorné
Alelnök



Decsiné Vismeg Ágota
Láng Művelődési Központ
Igazgatója

OKLEVÉL

Erdősi Lajosné

részére

az Ajkai Képzőművész Egyesület
kiállítása alkalmából művei
elismeréseként.

Ajka, 2002. január 22.

Bábics Valéria
Bábics Valéria
igazgató



Tóth György

Tóth György
elnök

A Htv. 1. § (1) bekezdés j) pontjának való megfelelést valószínűsítő dokumentumok, támogató és ajánló levelek

TÁMOGATÓI NYILATKOZAT

Alulírott, támogatom, hogy **Erdősi Lajosné Kiszlinger Mária naiv festő munkássága** című javaslatot mint kiemelkedően fontos értéket, Németbánya Települési Értéktárába jelöljék és felvegyék.

Indoklás:

Az autodidakta festőnő néhány munkáját csak fotókon láttam.

A naív művész tevékenységében értékelendőnek tartom, hogy őstehetség, aki nem tanulta a festészetet, mégis néhány figyelemre méltó képet alkotott.

Ismert, hogy nem egy naív festő neves művésszé vált, mint pl a francia Henri Rousseau, aki a művészettörténet kiemelkedő, ismert alakja.

Erdősiné Kiszlinger Mária képeiben az őszinteség, a természet-szeretet, a szépre való törekvés tükröződik. Több képe szakmailag is jól megoldott, mint pl.: Elhagyott parasztház I-II.

A fentiek alapján javaslom őt a kis falu, Németbánya értéktárába való felvételre.

2018.február 25.

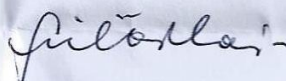

Fülöp Lajos

festőművész

3. A javaslathoz csatolt saját festmények képeinek felhasználására vonatkozó hozzájáruló nyilatkozat

NYILATKOZAT

a helyi érték felhasználásáról

Alulírott engedélyezem, hogy a **festményeimről készített fényképeket** a Németbányai Értéktár Bizottság korlátlanul, bármikor térítés- és díjmentesen felhasználhassa és nyilvánosságra tegye a helyi értékek adminisztrációja, archiválása dokumentálása és népszerűsítése érdekében.

Kelt Pápa, 2018 március 1.

Erdősi Lajosné

Erdősi Lajosné

Cím: Pápa, *Rohonczy u. 14*
Telefon: *89/777-383*